



**Ajuntament de Calvià**  
Mallorca

**DOCUMENT ELECTRÒNIC**

Versió NTI: <http://administracionelectronica.gob.es/ENI/XSD/v1.0/documento-e>  
Identificador: 181135  
Òrgans: Ajuntament de Calvià  
Data Captura: 2018-11-28 09:49:07  
Origen: Administració  
Estat elaboració: EE01  
Tipus documental: Còpia autèntica en paper de document electrònic  
Tipus firmes: Xades Internally Detached

Firmant	Perfil	Data	Estat firma
MARTINEZ MARTINEZ MARIA BELEN - 43088847A		27/11/2018	Vàlida

Pot recuperar el document introduint el codi CSV a: <https://www.admonline.calvia.com/csv>



CAL000684AJ4762R527V733D3DB

CSV:

## PLEC DE PRESCRIPCIONS TÈCNiques QUE HAN DE REGIR EN LA CONTRACTACIÓ DE LES ATRACCIONS I MONITORS DE L'ESDEVENIMENT NEULA PARC 2018

### 1.- OBJECTE DEL CONTRACTE

L'objecte del contracte de servei és la contractació de diferents activitats amb atraccions i monitors per a l'esdeveniment de més rellevància a Calvià durant l'època nadalenca, *Neula Parc 2018*.

CPV (Vocabulari comú de contractes): 37500000-3 Jocs i joguines, atraccions de fira

### 2.- DESCRIPCIÓ DEL SERVEI

Es pretén crear un ambient d'activitats nadalenques i variades per als infants durant els dies **27, 28, 29 i 30 de desembre de 2018** en el pavelló de Galatzó amb l'esdeveniment Neula Parc i, per això, necessitam atraccions infantils inflables i parcs temàtics.

L'horari d'obertura del parc serà:

**Dijous, 27 de desembre de 16:00 a 20:00 hores.**

**Divendres 28, dissabte 29 i diumenge 30 de 10:00 a 14:00 i de 16:00 a 20:00 hores.**

La proposta del contracte haurà d'incloure les següents característiques:

- Un total de 9 atraccions **a l'interior** del Pavelló Galatzó.
- Zona infantil de 0-6 anys delimitada amb quatre atraccions.
- Cinc atraccions a la resta de la pista poliesportiva; 3 de les quals hauran de ser per públic de 6-10 anys i 2 de les quals per públic 10-14 anys.
- Mínim quatre atraccions **a l'exterior** del Pavelló Galatzó, av. Puig de Saragossa.
- Mateix nombre de monitors que d'atraccions. Un monitor per cada una. En el cas d'augmentar el nombre d'atraccions en la proposta, el nombre de monitors haurà d'augmentar proporcionalment de manera que cada atracció en la proposta final tingui com a mínim 1 monitor.



Tipus d'atraccions que es proposen:

1. Castells inflables infantils (0-6 anys)
2. Castells inflables 3D
3. Piscina de bolles
4. Lluita de gladiadors
5. Atraccions diverses (8-12 anys)
6. Parcs temàtics diversos
7. Atraccions mòbils
8. Tren mòbil infantil
9. Pista americana
10. Zones temàtiques

Les funcions dels monitors seran:

1. Vetllar pel bon ús de les atraccions per part dels usuaris del Neula Parc.
2. Atendre les necessitats d'oci dels usuaris.
3. Fer complir les normes de seguretat de cada atracció als usuaris.
4. Informar dels límits d'edat de cada atracció.
5. Respondre a les necessitats derivades de la organització.

L'Ajuntament serà el responsable de gestionar i assumir els permisos i llicències de l'esdeveniment, així com els certificats de muntatge i enginyer.

### 3. TERMINI D'EXECUCIÓ

La duració del contracte serà des del dia 22 de desembre de 2018 fins al dia 3 de gener de 2019.

El muntatge es durà a terme els dies previs a l'esdeveniment (entre el 22 i 27 de desembre tot dos inclosos) i el desmuntatge es farà en finalitzar l'esdeveniment a partir del dia 30 de desembre de 2018, a les 20h, amb data límit el 3 de gener de 2019 a les 14:00 h.

### 4.- PRESSUPOST MÀXIM DEL CONTRACTE

Onze mil sis-cents euros (11.600 €) + 21% IVA dos mil quatre-cents trenta-sis euros (2.436,00 €) el que fa un total de catorze mil trenta-sis euros (14.036 €)

### 5.- FORMA DE PAGAMENT

Tramitació de factura degudament conformada, una vegada finalitzat l'esdeveniment. El tècnic responsable conformarà la factura.



## 6.- DOCUMENTACIÓ A PRESENTAR I REQUISITS

- Els licitadors hauran de presentar i acreditar la seva qualificació amb certificats de la CE, conformement a la normativa de seguretat de cada atracció.
- Els monitors hauran d'estar donats d'alta a la Seguretat Social i complir les obligacions laborals legals. L'Ajuntament, en qualsevol moment, podrà sol·licitar aquesta documentació a l'empresa adjudicatària. El consistori no queda vinculat per cap tipus de relació laboral amb aquest personal.
- Documentació que acrediti experiència en la realització de propostes d'aquest tipus d'esdeveniments.
- L'adjudicatari haurà de contractar l'assegurança de responsabilitat civil preceptiva per a aquest tipus d'esdeveniment.
- Certificat d'antecedents penals i certificat de delictes de naturalesa sexual.

Termini per presentar-la: 3 dies hàbils a comptar des de l'endemà de l'adjudicació.

## 7.- VALORACIÓ DE LES PROPOSTES

Els factors a valorar són els següents:

1. Oferta econòmica més avantatjosa.
2. Atraccions no anomenades al contracte.
3. Nombre de monitors.
4. Distribució de les atraccions i monitors. Definir en els plànols annexes la ubicació de cada un i tenir en compte, tant en l'exterior com a l'interior del pavelló Galatzó, els següents aspectes:
  - Sortides d'emergències indicades en el plànol annex
  - Ubicació de l'escenari.

Aspectes a valorar	Puntuació màxima
Millor preu oferta	50 punts, d'acord amb la següent fórmula: $50 \times (\text{oferta més econòmica} / \text{oferta que es valora})$
Ampliació del nombre d'atraccions no anomenades en el contracte amb el monitor corresponent destinades a nins i nines a partir de 8 anys	25 (5 punts per a cada una)
Ampliació del nombre de monitors (màxim 2 monitors)	1 monitor 5 punts (màxim 2, 10 punts)
Distribució de les atraccions	15 punts

#### FORMA D'ACREDITAR ELS CRITERIS D'ADJUDICACIÓ

- Oferta econòmica: mitjançant la presentació del model d'oferta.
- Resta d'ofertes: mitjançant la presentació de les activitats que realitzaran.

**Annex 1:** plànol exterior

**Annex 2:** plànol interior

Calvià,

La tècnica de gestió del Departament de Cultura  
M. Belén Martínez Martínez



# PISTA POLIDEPORTIVO GALATZÓ

E. 1/200

CAL000684AJ4762R527V733D3DB

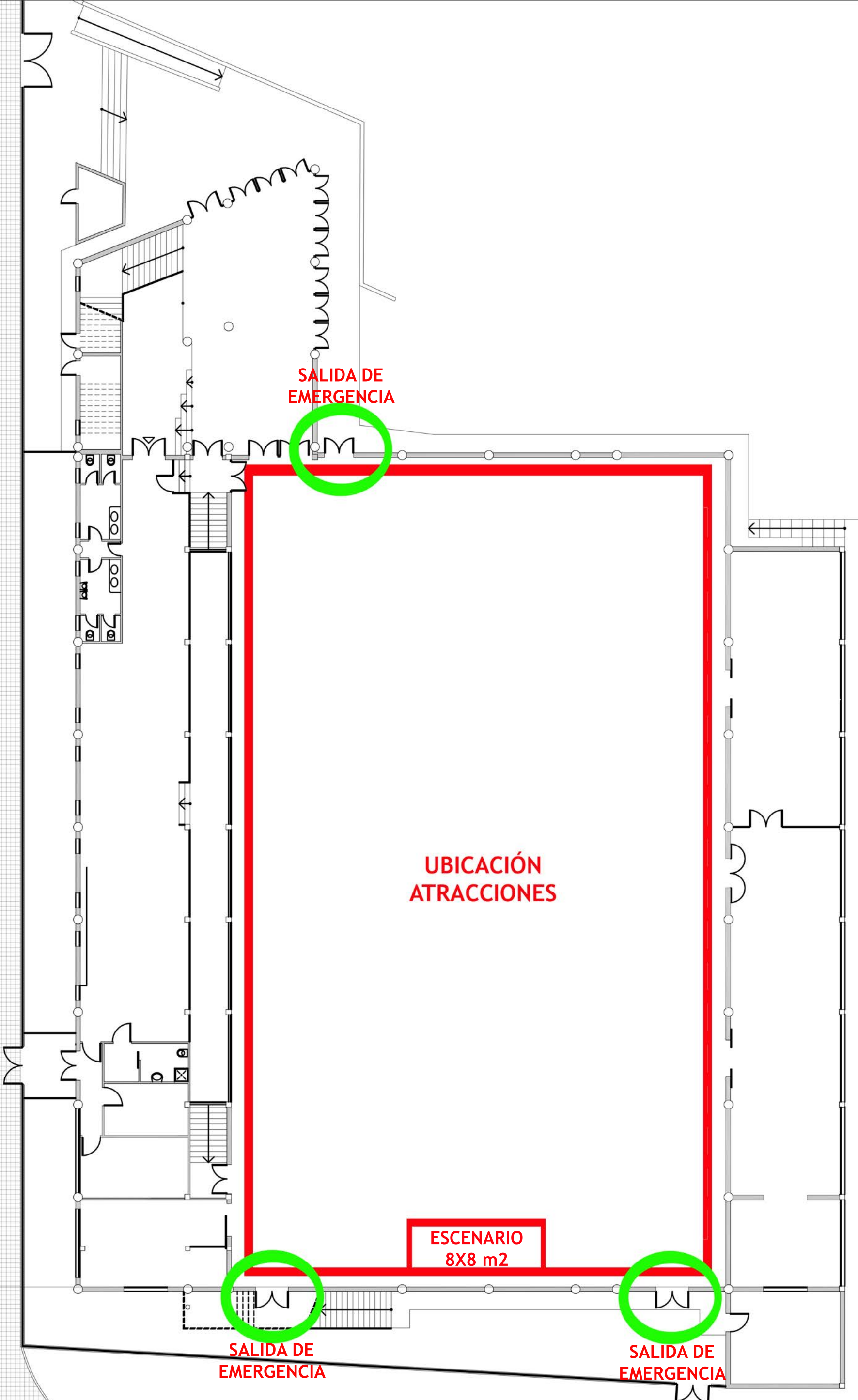





1cm

5mt

ESCALA

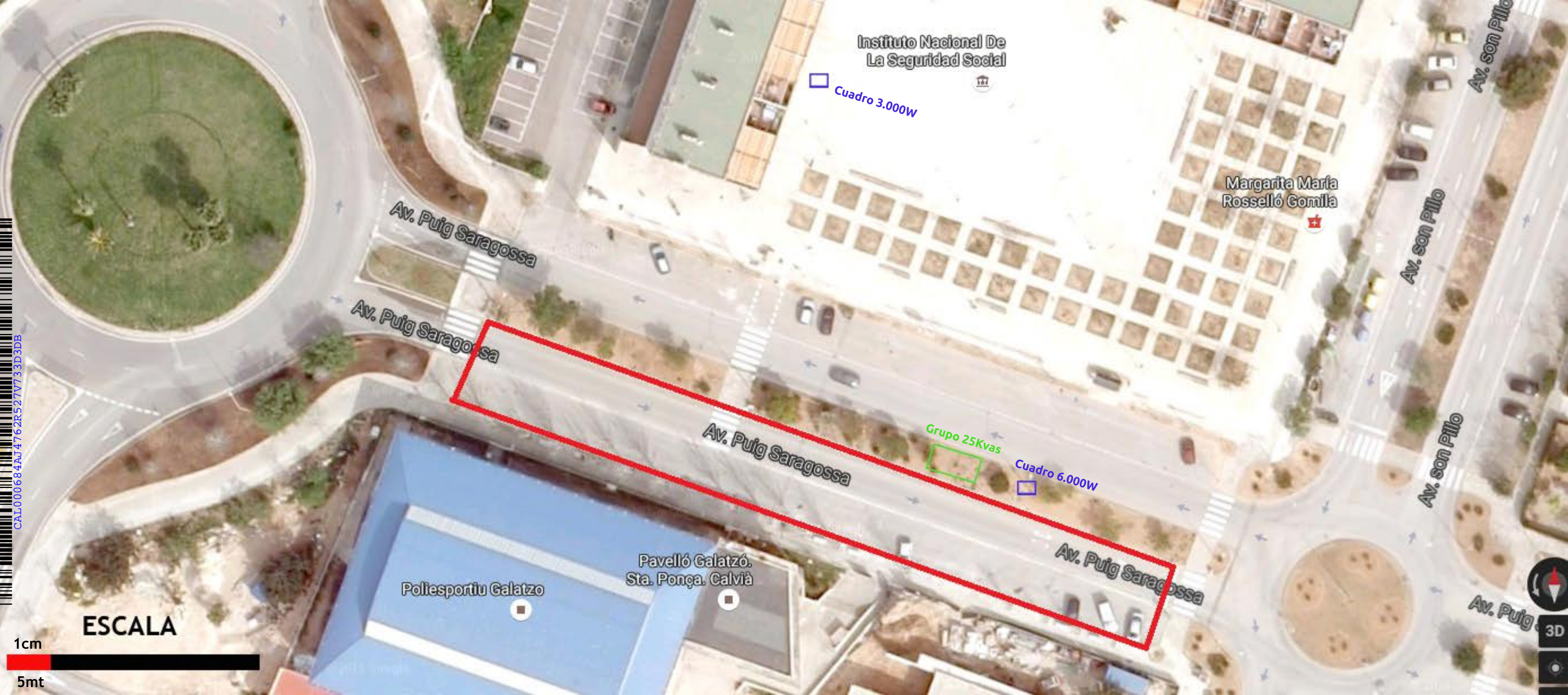

Instituto Nacional De La Seguridad Social

Cuadro 3.000W

Margarita María Rosselló Gomila

Av. Puig Saragossa

Av. Puig Saragossa

Av. Puig Saragossa

Grupo 25Kvas

Cuadro 6.000W

Av. Puig Saragossa

Av. son Pillo

Av. son Pillo

Av. Puig

Pavelló Galatzó. Sta. Ponça. Calvià

Poliesportiu Galatzo

