

SUPERFICIE CONSTRUIDA PLANTA PISO..... = 434.27 m²
 SUPERFICIE CONSTRUIDA PLANTA BAJA..... = 444.49 m²
 SUPERFICIE CONSTRUIDA PLANTA SOTANO..... = 99.57 m²
 SUPERFICIE CONSTRUIDA TOTAL..... = 978.33 m²

SUPERFICIE CONSTRUIDA ALGIBE..... = 156.00 m²

Escalera : 17 peldaños
 Huella : 0,270cm
 Tabica : 0,184cm

PLANTA BAJA
 E. 1/50
 SUPERFICIE CONSTRUIDA = 444.49 m²

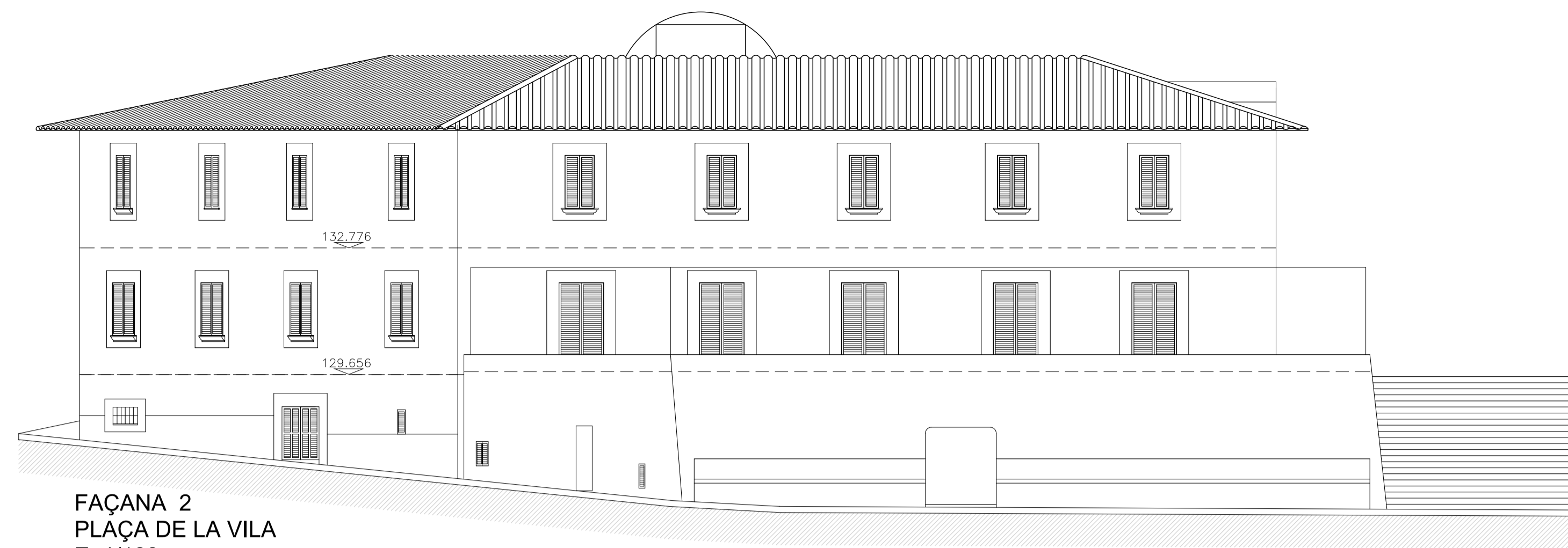

FAÇANA 2
PLAÇA DE LA VILA
E. 1/100

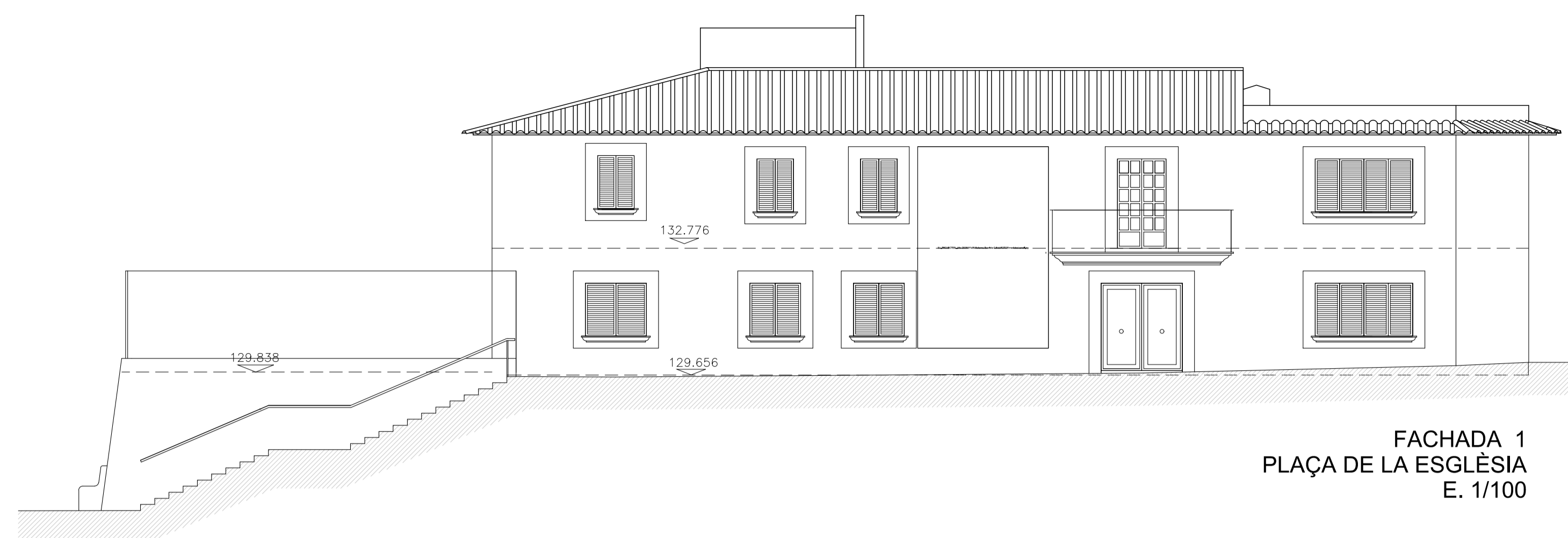

FACHADA 1
PLAÇA DE LA ESGLÉSIA
E. 1/100

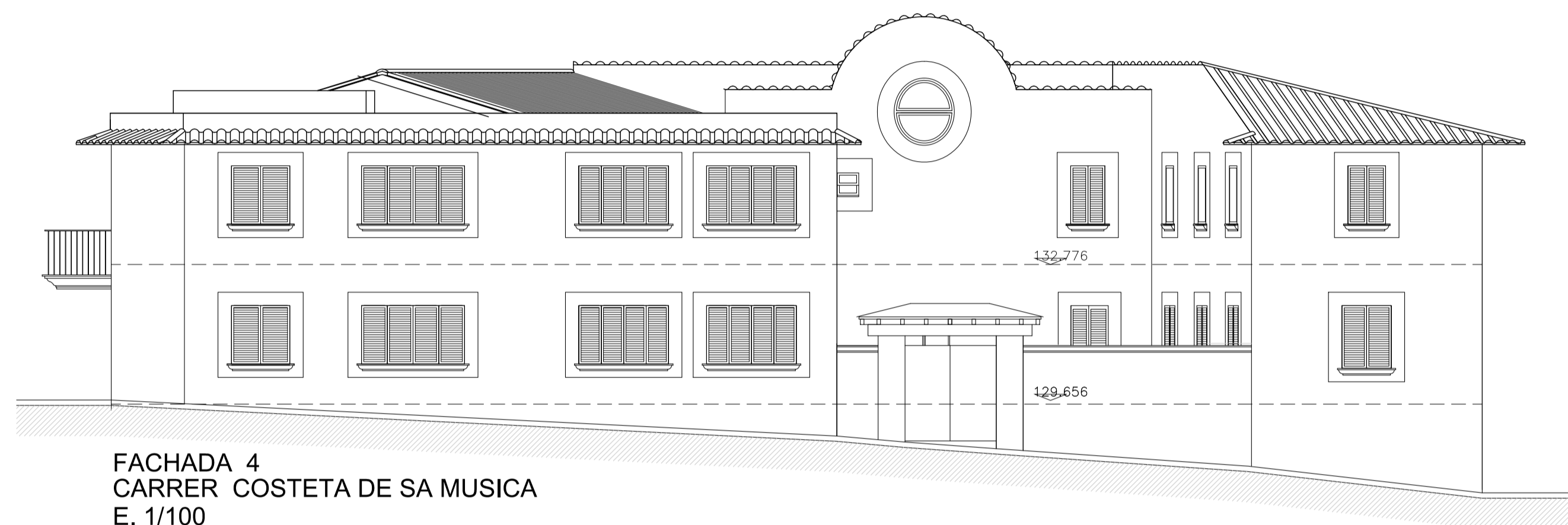

FACHADA 4
CARRER COSTETA DE SA MUSICA
E. 1/100

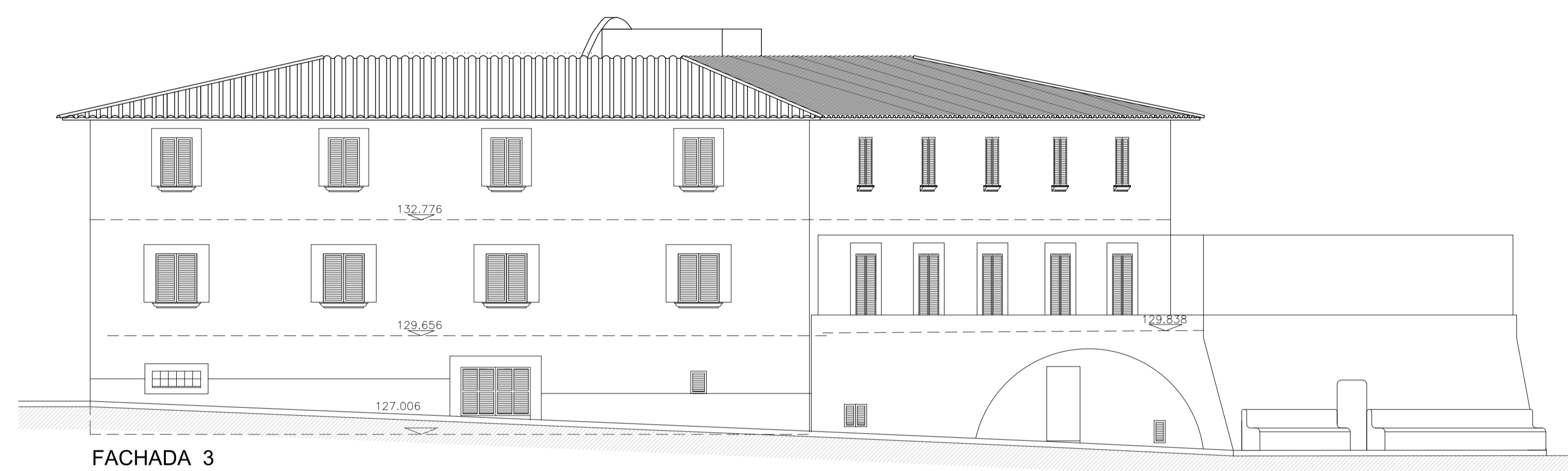

FACHADA 3
CARRER MAJOR
E. 1/100

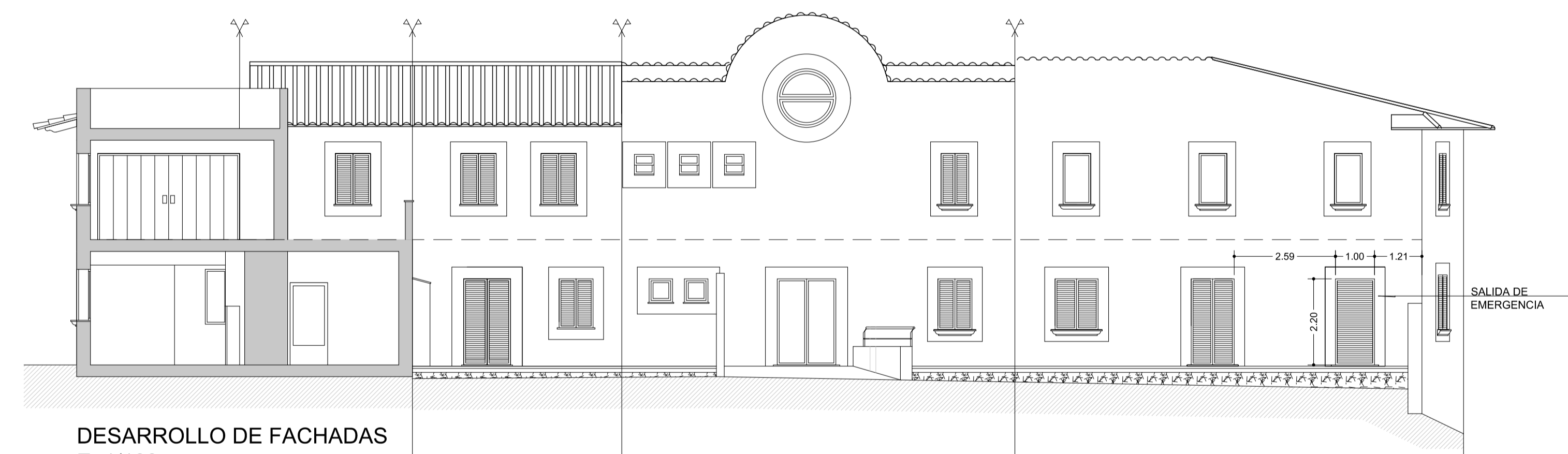

DESARROLLO DE FACHADAS
E. 1/100

FACHADA PATIO ESCOLETA (PB) Y ESCUELA DE MÚSICA (PP)

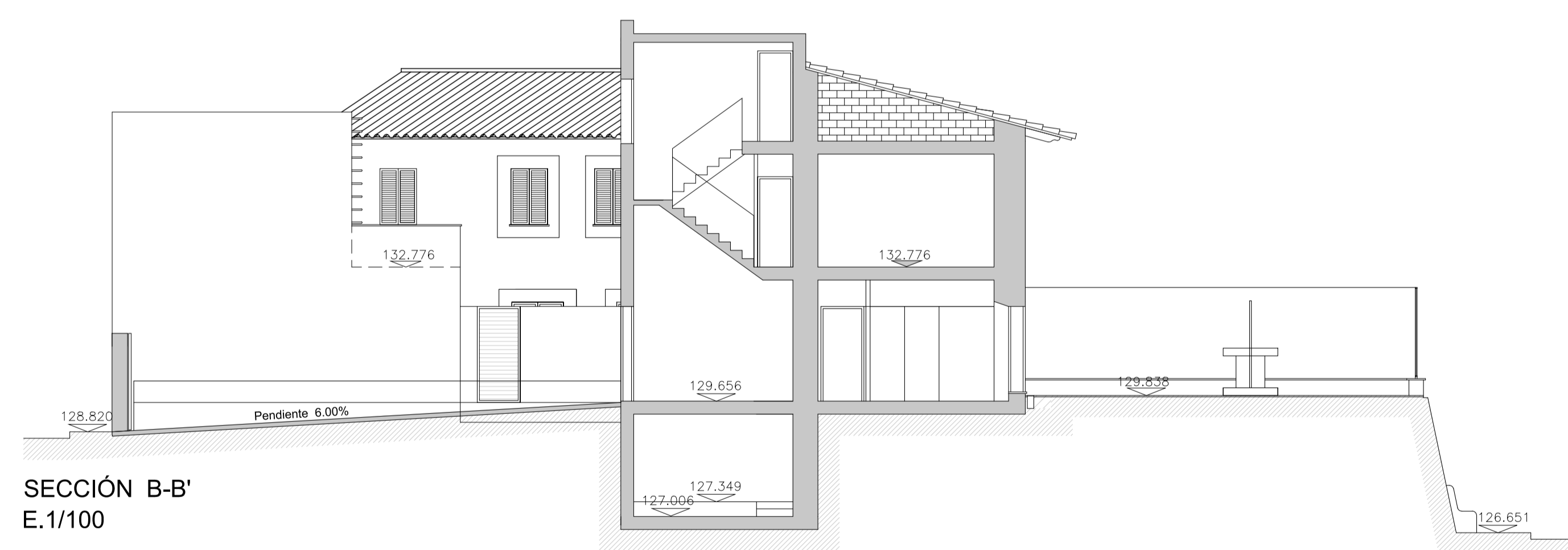

SECCIÓN B-B'
E.1/100

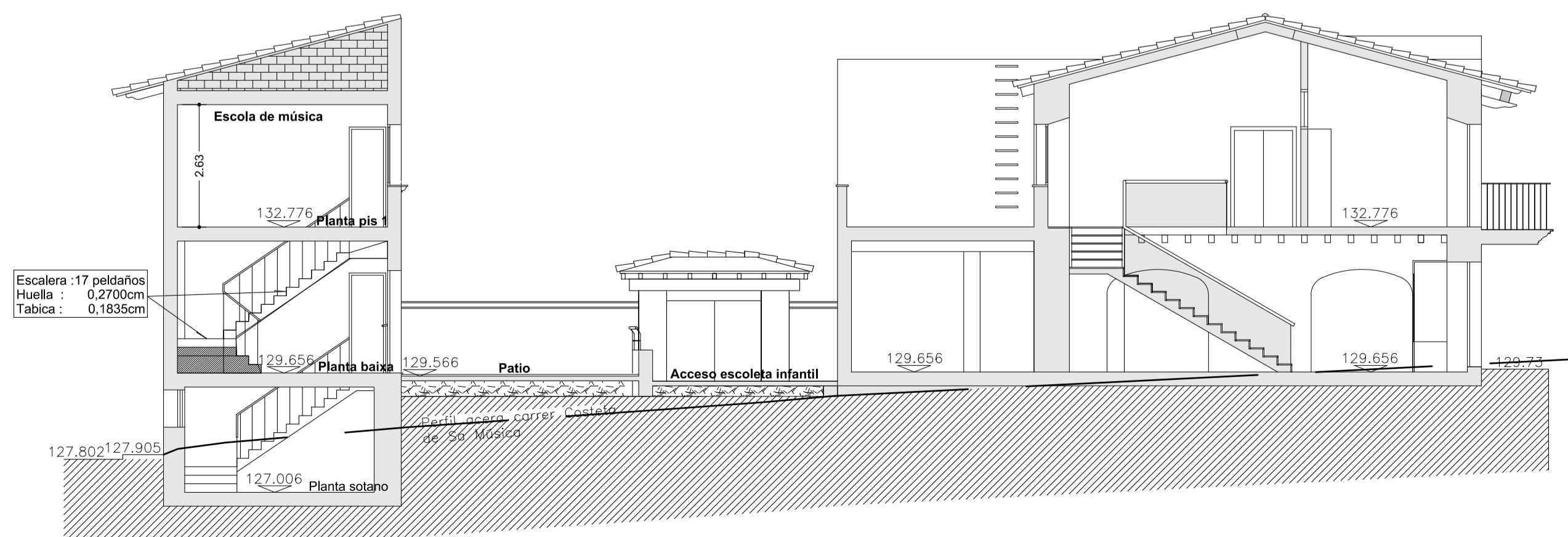

ALZADO SECCIÓN PATIO ESCOLETA (P.BAJA) Y ESCUELA DE MÚSICA (P.PISO)
E. 1/50

		PROYECTO EJECUCIÓN	
Título del proyecto: Escalera de Emergencia. Escola de Música de Calvià			
El Técnico Municipal: Ignacio Pomar Piña Arquitecto	Plano: ESTADO REFORMADO FACHADAS SECCIONES	Nº Plano: 08 1 DE 1	Fecha: Octubre 2020
Delimitante: B.Pujol	Referència: 026/18	Escala: 1/100	Fecha: Octubre 2020