

1. Nombre e identificación del conjunto

Id Conjunto C - 09	Nombre del conjunto Camí Vell des Capdellà – Galilea per Son Martí	Categoría/Subcategoría Camino
nivel de proteccion 	Autor 	Nº Catalogos CIM
Nº Catálogo PGOU 180	Nº Carta Arqueológica 	Uso actual En uso
Unidades asociadas al conjunto 	Elementos asociados a la unidad 	
Fecha de la catalogación 31/05/95	Fecha última revisión 01/09/08	Equipo responsable ntonio Agualeles García

2. Documentación fotográfica



Granero del diezmo en el camino



Entrada desde la carretera



Bifurcación camino



casas segunda barrera

3. Documentación cartográfica

Plano de localización



Delimitación del conjunto

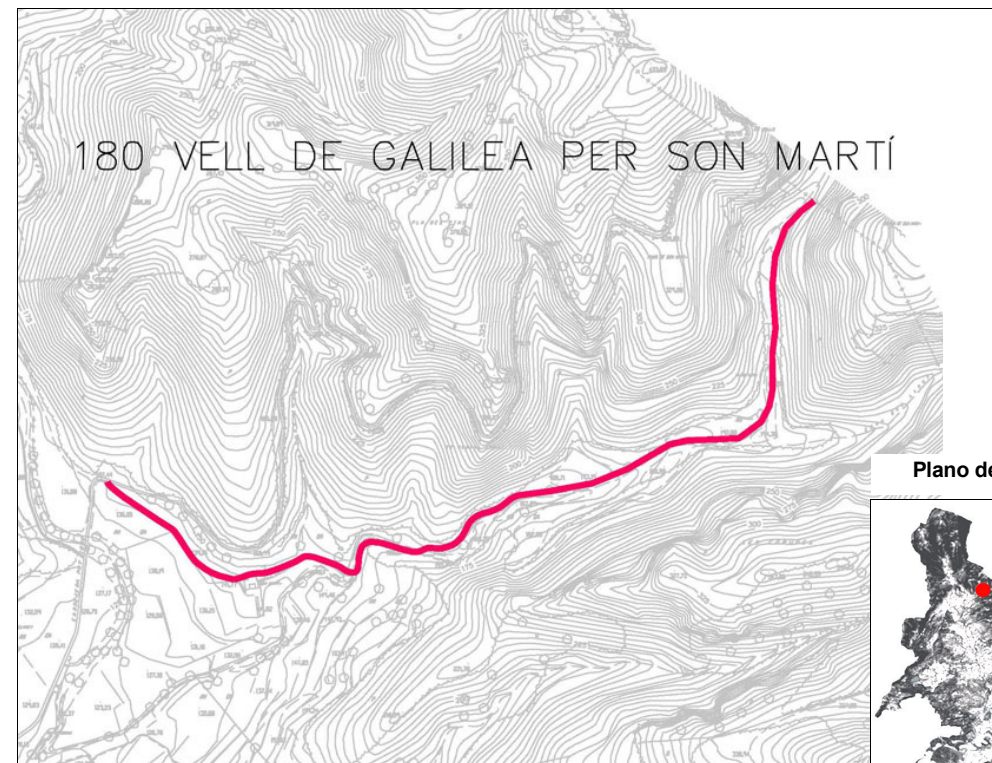

Plano de situación

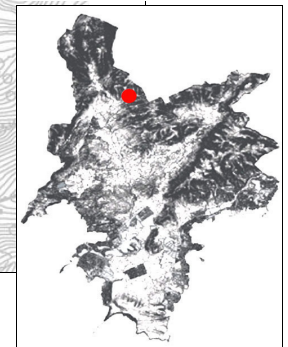

4. Entorno Biogeográfico y usos permitidos**Coordenadas UTM**

Inicio: 455688.78 E – 4382947.24 N
Final: 457184.78 E – 438357573.72 N

Ubicación

Extremos: Carretera des Capdellá a Galilea, km. 2.4. Límite del término (continúa hasta a Galilea per Son Cortei)

Calificación del suelo

Fondo de valle arcillosa en una cuenca abrupta, de paredes calcáreas de relieve vivo.

Vegetación

En la parte baja es un cultivo de algarrobos y secano, con diversa flora rutácea (artemis, hinojo, cardo blanco y forestal) acompañando (pino blanco, acebuche, cañiza). En el cauce el torrente conserva lementops de flora de ribera (chopos, olmos y fresnos) con algunas zonas de encinar. También se puede observar arbustos higrófilos (arrayán, zarza). Como rarezas o especies interesantes destacan la coscoja, la orquídea "barlia robertiana" el "ranuculus ficaria" y el palmito.

Recursos hídricos**Usos permitidos**

Camino Forestal

5. Marco cronológico

La construcción del camino está datada a principio del XX. Camino de carro para animales.

6. Análisis funcional-tipológico

Camino para vehículos y viandantes.

7. Visibilidad desde el conjunto**8. Descripción del conjunto****Descripción del conjunto**

Longitud: 2.140 m.

Anchura: de 2.5 m. (part baixa) a sendero de 0.5 m.

Cotas de los extremos: 137 – 230 m.

Cotas extremas: Idem.

Firme: tierra y piedras, algún fragmento empedrado.

Camino de acceso a la finca, se convierte en un camino de carrp y posteriormente en un camino de herradura. Posiblemente se trate del antiguo camino de comunicación entre Es Capdellá y Puigpunyent. Circula paralelo al torrent en su primera parte y posteriormente aprovechando las curvas de nivel serpentea por el "Comellar" que asciende hacia Galilea. Es de un gran valor paisajístico y etnográfico (sobre todo en lo relacionado con la ingeniería hidráulica) , destaca la impresinante vista del valle de Es Capdellá.

Descripción de la unidad**Nombre de la unidad**

8. Descripción del conjunto

Nombre de la unidad	
Nombre de la unidad	
Nombre de la unidad	

9. Grado de conservación

Id unidad	Altura máxima	Grado de conservación	Grado de Conservación de la Unidad
<input type="text"/>	<input type="text"/>	<input type="text"/>	<input type="text"/>
<input type="text"/>	<input type="text"/>	<input type="text"/>	<input type="text"/>
<input type="text"/>	<input type="text"/>	<input type="text"/>	<input type="text"/>
<input type="text"/>	<input type="text"/>	<input type="text"/>	<input type="text"/>

Grado de conservación del conjunto

Grado de identificación de las estructuras	Grado de Conservación del Conjunto
<input type="text"/>	<input type="text"/>

10. Riesgos que afectan al grado de conservación del municipio

Definición de los riesgos que afectan al grado de conservación del Conjunto

11. Potencialidad como elemento patrimonial visible

Monumentalidad del conjunto	
Altura Máxima de las Estructuras	Grado de identificación de las estructuras
<input type="text"/>	<input type="text"/>
Superficie del conjunto	Media de la Monumentalidad del Conjunto
<input type="text"/>	<input type="text"/>

11. Potencialidad como elemento patrimonial visitable**Significancia histórica**

Nivel de información de aportación histórica

Nivel de valoración social

Significancia estética-formal

Singularidad según grupo tipológico-formal

Singularidad dentro del grupo tipológico-Formal

Singularidad en función del material

Singularidad según técnica constructiva

Otras particularidades

Media de la significación del conjunto

Potencial educativo/informativo

Potencial didactico formativo

Interactividad

Explicación conceptual

Potencial turístico divulgativo

Media del potencial informativo-educativo

Acceso

Tipo de Acceso

Medio de Acceso

Adecuación del Acceso

Tiempo desde la via pública en vehículo

Tiempo a pie desde la vía pública

Media del Acceso del Conjunto

Acondicionamiento

Acondicionamiento y limpieza

Señalización

Media del Acondicionamiento del conjunto

Interpretación

Interpretación del conjunto

Valor medio de potencialidad como elemento patrimonial visitable

12. Referencias bibliográficas

MAYOL SERRA, Martí: Estudis dels camins de Calvià: camins de Calvià, una xarxa per la natura, Ajuntament de Calvià, 1995 (inédito).

13. Priorización de las actuaciones

Actuaciones para evitar los peligros de degradación del conjunto

Actuaciones para potenciar la visita pública

Regularizar el uso público. Limpiar la parte alta. Adobar firme en algunos puntos.

Señalización en la entrada y en algún punto donde es posible extraviarse: Limpieza y restauración del Molino de Agua y de las canaletas próxima. En caso de conseguir su acceso público, colocar puntos de interpretación botánicos , etnográficos y paisajísticos.

Priorización de las actividades