

1. Nombre e identificación del conjunto

Id Conjunto 255	Nombre del conjunto Covacha Puig de Sa Morisca	Categoría/Subcategoría Etnológico/Sitja y caseta de carbonero
Nº Catálogo PGOU 255	Nº Carta Arqueológica	Uso actual Abandonado
Unidades asociadas al conjunto 255. Covacha		Elementos asociados a la unidad
Fecha de la catalogación 05/2008	Fecha última revisión	Equipo responsable D. Alberó; M. Calvo

2. Documentación fotográfica



Descripción: Vista covacha.



Descripción: Muro de cierre de la covacha.

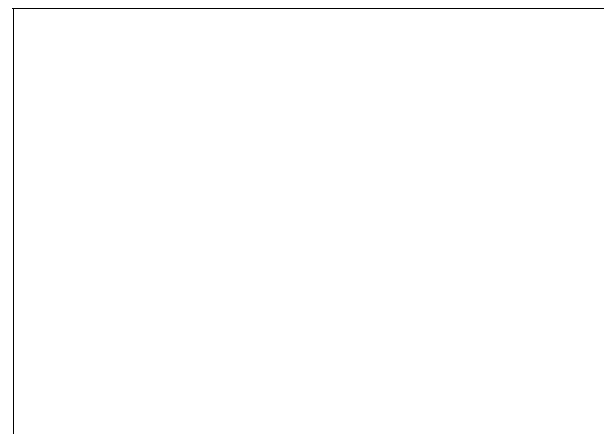
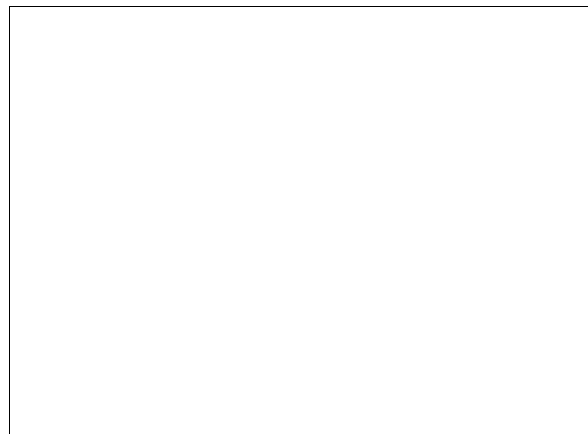

3. Documentación cartográfica

Plano de localización



Delimitación del conjunto

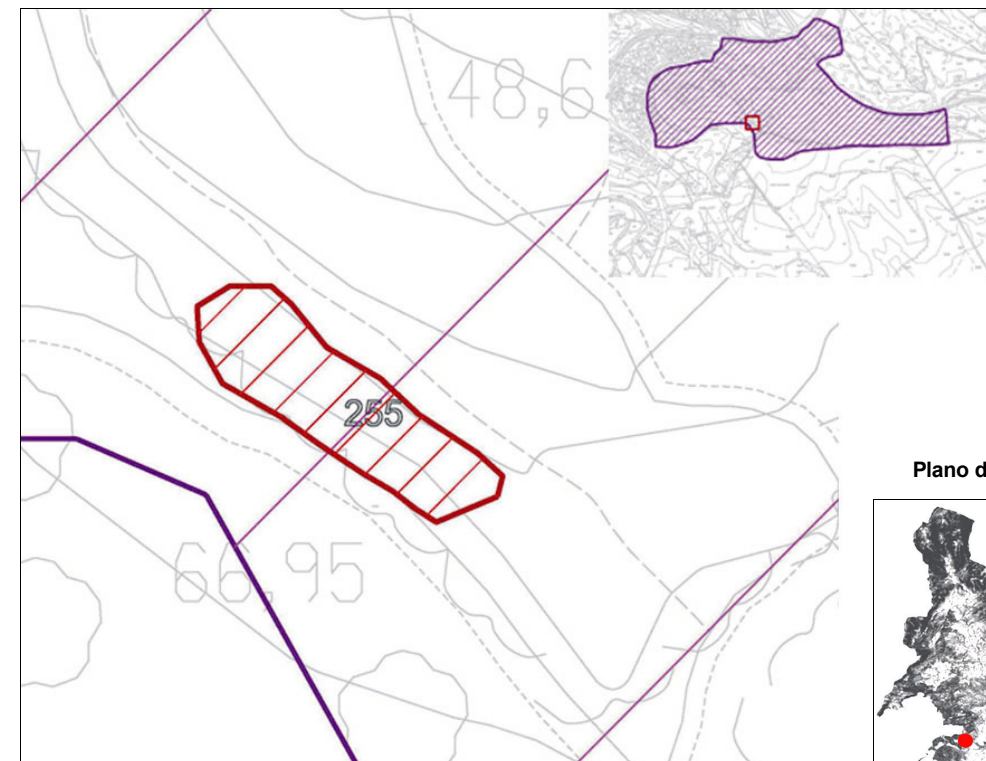

Plano de situación

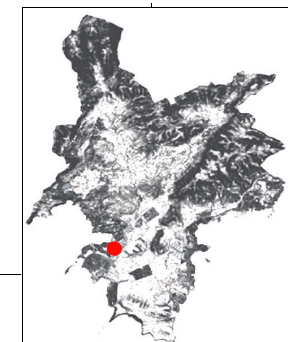

- Area de respeto y control del conjunto
- Area de delimitación del conjunto

4. Entorno Biogeográfico y usos permitidos**Coordenadas UTM**

X: 455870.77; Y: 4373199.74

Ubicación

En un macizo rocoso de 73 m. de altura.

calificación del suelo

SR-2

Vegetación

Pino, acebuche, mata, brezo y romero

Recursos hídricos

Torrenteras de la zona del Comellar des Gerrers a 100 m.

Usos permitidos

Usos de acuerdo con el artículo 2.5 de la Normativa del Catálogo de Bienes

5. Marco cronológico

Contemporáneo (1800-1950)

6. Análisis funcional-tipológico

Covacha probablemente utilizada como lugar de refugio y de estabulación de ganado de los roters de la zona que no disponían de barracas.

7. Visibilidad desde el conjunto

La visibilidad se reduce al entorno forestal cercano y al camino que va paralelo a la pared seca antes citada.

8. Descripción del conjunto**Descripción del conjunto**

Se trata de una covacha que aprovecha una oquedad en la pared rocosa. Es de reducidas dimensiones y tiene una planta irregular de 4 m. de longitud x 1.2 m de anchura y 1.45 m. de altura máxima. Esta covacha conserva un pequeño murete realizado con la técnica de piedra en sec de cierre de 2.1 m. de longitud y 0.4 m. de grosor. Es de piedras calizas vivas pequeñas y medianas poco trabajadas y preferentemente de aspecto plano. El muro está muy degradado y presenta sólo una o dos hiladas de piedras colocadas de plano, con una altura máxima de 0.2 m. El pavimento interno está compuesto de tierra con materia vegetal. Por encima de la peña rocosa se documenta la presencia de una pared seca. El estado de conservación es malo, entre 10-50% de evidencias de configuración y materiales.

Descripción de la unidad**Nombre de la unidad**

No aplica

8. Descripción del conjunto

Nombre de la unidad	No aplica
Nombre de la unidad	No aplica
Nombre de la unidad	No aplica

9. Grado de conservación

Id unidad	Altura máxima	Grado de conservación	Grado de Conservación de la Unidad
255	3 sobre 5 (1- 1,50 m) (1.45 m.)	3 sobre 10 (10-50% evidencia configuración y materiales)	3

Grado de conservación del conjunto

Grado de identificación de las estructuras	Grado de Conservación del Conjunto
1 sobre 5 (1 Estructura)	2

10. Riesgos que afectan al grado de conservación del municipio

Definición de los riesgos que afectan al grado de conservación del Conjunto

Creación de accesos y cercas.
 Vegetales: Disminución visibilidad y desestabilización de estructuras
 Hídricos
 Visitas

11. Potencialidad como elemento patrimonial visitable

Monumentalidad del conjunto	Grado de identificación de las estructuras
Altura Máxima de las Estructuras	
3 sobre 5 (1- 1,50 m) (1.45 m.)	1 sobre 5 (1 Estructura)
Superficie del conjunto	Media de la Monumentalidad del Conjunto
1 sobre 5 (>200 m 2)	1,66

11. Potencialidad como elemento patrimonial visitable

Significancia histórica

Nivel de información de aportación histórica

0

Nivel de valoración social

0

Significancia estética-formal

Singularidad según grupo tipológico-formal

1

Singularidad dentro del grupo tipológico-Formal

1

Singularidad en función del material

Singularidad según técnica constructiva

1

Otras particularidades

Media de la significación del conjunto

1,5

Potencial educativo/informativo

Potencial didáctico formativo

Interactividad

Explicación conceptual

1

Potencial turístico divulgativo

0

Media del potencial informativo-educativo

0,5

Acceso

Tipo de Acceso

3 sobre 5 (sendero)

Medio de Acceso

2 (a pie)

Adecuación del Acceso

2 (limpio)

Tiempo desde la vía pública en vehículo

0

Tiempo a pie desde la vía pública

4 sobre 5 (30-10 min)

Media del Acceso del Conjunto

2,2

Acondicionamiento

Acondicionamiento y limpieza

0

Señalización

0

Media del Acondicionamiento del conjunto

0

Interpretación

Interpretación del conjunto

0

Valor medio de potencialidad como elemento patrimonial visitable

 $1,68+1,5+0,5+2,2+0+0/6= 0,97$ Ponderado 25%

12. Referencias bibliográficas

13. Priorización de las actuaciones

Actuaciones para evitar los peligros de degradación del conjunto

Limpieza
Consolidación
Mantenimiento

Actuaciones para potenciar la visita pública

Señalización
Accesos
Trípticos

Priorización de las actividades