

**1. Nombre e identificación del conjunto**

|                                       |  |                               |
|---------------------------------------|--|-------------------------------|
| <b>Id Conjunto</b>                    | <b>Nombre del conjunto</b>             | <b>Categoría/Subcategoría</b> |
| C - 02                                | Puig den Saragossa                     | Camino                        |
| <b>nivel de proteccion</b>            | <b>Autor</b>                           | <b>Nº Catalogos CIM</b>       |
|                                       |  |                               |
| <b>Nº Catálogo PGOU</b>               | <b>Nº Carta Arqueológica</b>           | <b>Uso actual</b>             |
| 172                                   |  | En uso                        |
| <b>Unidades asociadas al conjunto</b> | <b>Elementos asociados a la unidad</b> |                               |
|                                       |  |                               |
| <b>Fecha de la catalogación</b>       | <b>Fecha última revisión</b>           | <b>Equipo responsable</b>     |
| 31/05/95                              | 01/09/08                               | Antonio Agualeles García      |

**2. Documentación fotográfica**



Descripción: Entrada el camino



Descripción: Entrada el camino



Descripción: Vista general del cerramiento

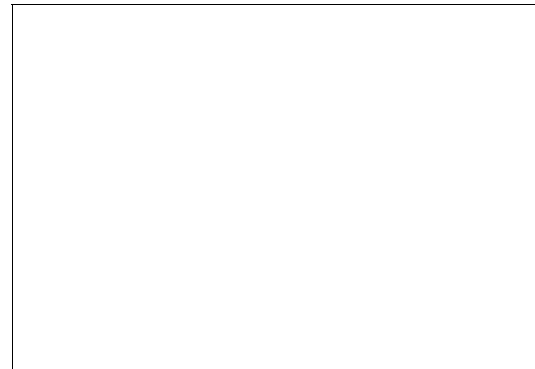

**3. Documentación cartográfica**

**Plano de localización**



Delimitación del conjunto

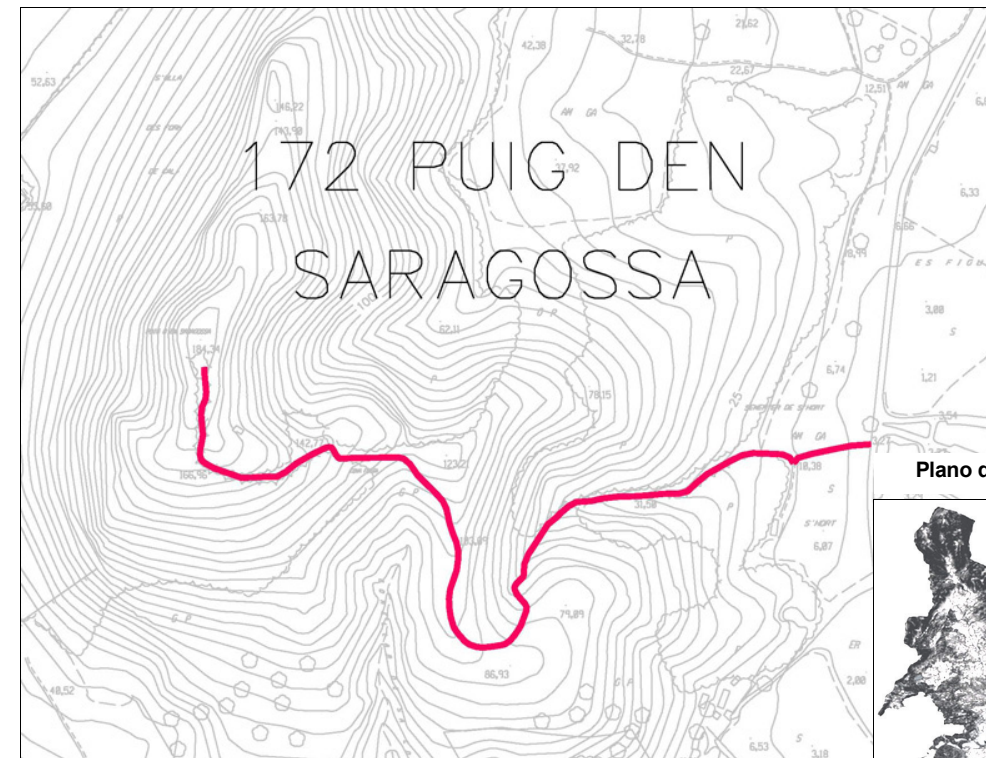

Plano de situación

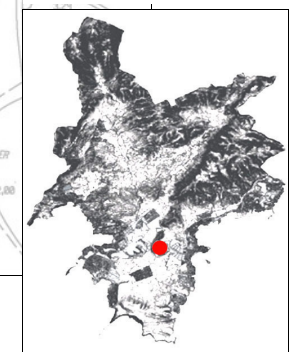

**4. Entorno Biogeográfico y usos permitidos****Coordenadas UTM**

Inicio: 458611.56 E – 4373625.96 N  
 Final: 457758.58 E – 4373689.92 N

**Ubicación**

Extremos Carretera de Magaluf, km 1.1, Cim del Puig .

**Calificación del suelo**

Elevaciones que pertenecen a la serie de Na Burgesa ,  
 cartificadas en la parte superior, emergen aisladas sobre la  
 plana de Magaluf – Santa Ponça.

**Vegetación**

En la entrada encontramos una zona de almendros y algarrobos  
 así como plantas forrajeras y especies rutáceas. Seguidamente  
 penetramos en un pinar con pino blanco, lentisco, acebuche,  
 estepa blanca, etc. En lugares sombríos , pa porcí. La parte alta  
 del pinar padeció un incendio por lo cual predomina la estepa  
 blanca y la albaída. También hay belcho, cebollada, ruda, pie de  
 cristo. Se aprecia "ophrys fusca".

**Recursos hídricos****Usos permitidos**

Camino Forestal

**5. Marco cronológico**

Uso original militar.

**6. Análisis funcional-tipológico**

Actualmente se utiliza como servicio de la finca.

**7. Visibilidad desde el conjunto****8. Descripción del conjunto****Descripción del conjunto**

Longitud: 1.330 m.  
 Anchura: 2 m.

Cotas de los extremos: 2 – 184 m.

Cotas extremas: Idem.

Firme: pista de tierra abajo, reble arriba

Camino Forestal que pasa por un campo de cultivo penetrando en el pinar y la maquia que cubre el Puig hasta su cima. En la parte baja hay tramos abiertos con palera. En la parte alta se ve un camino antiguo, sobre bancales. Es muy interesante desde el punto de vista paisajístico, por el dominio que se tiene desde el Puig de la zona costera, domina desde el Cap Andritxol y Santa Ponça, Cala Figuera, Magaluf, hasta Illetas y Palma. También se pueden observar las sierras de Na Burguesa, Garrafa y S'Esclop.

**Descripción de la unidad****Nombre de la unidad**



### 8. Descripción del conjunto

|                            |  |
|----------------------------|--|
| <b>Nombre de la unidad</b> |  |
| <b>Nombre de la unidad</b> |  |
| <b>Nombre de la unidad</b> |  |

### 9. Grado de conservación

| Id unidad            | Altura máxima        | Grado de conservación | Grado de Conservación de la Unidad |
|----------------------|----------------------|-----------------------|------------------------------------|
| <input type="text"/> | <input type="text"/> | <input type="text"/>  | <input type="text"/>               |
| <input type="text"/> | <input type="text"/> | <input type="text"/>  | <input type="text"/>               |
| <input type="text"/> | <input type="text"/> | <input type="text"/>  | <input type="text"/>               |
| <input type="text"/> | <input type="text"/> | <input type="text"/>  | <input type="text"/>               |

**Grado de conservación del conjunto**

|   |   |
|---|---|
| <b>Grado de identificación de las estructuras</b> | <b>Grado de Conservación del Conjunto</b> |
| <input type="text"/>                              | <input type="text"/>                      |

### 10. Riesgos que afectan al grado de conservación del municipio

**Definición de los riesgos que afectan al grado de conservación del Conjunto**

Hay puntos de máxima erosión y pendiente en los que el firme debería restaurarse.  
Limpieza y el mantenimiento.

### 11. Potencialidad como elemento patrimonial visible

|   |   |
|---|---|
| <b>Monumentalidad del conjunto</b>      | <b>Grado de identificación de las estructuras</b> |
| <b>Altura Máxima de las Estructuras</b> |   |
| <input type="text"/>                    | <input type="text"/>                              |
| <b>Superficie del conjunto</b>          | <b>Media de la Monumentalidad del Conjunto</b>    |
| <input type="text"/>                    | <input type="text"/>                              |

**11. Potencialidad como elemento patrimonial visitable****Significancia histórica**

Nivel de información de aportación histórica

Nivel de valoración social

**Significancia estética-formal**

Singularidad según grupo tipológico-formal

Singularidad dentro del grupo tipológico-Formal

Singularidad en función del material

Singularidad según técnica constructiva

Otras particularidades

Media de la significación del conjunto

**Potencial educativo/informativo**

Potencial didactico formativo

Interactividad

Explicación conceptual

Potencial turístico divulgativo

Media del potencial informativo-educativo

**Acceso**

Tipo de Acceso

Medio de Acceso

Adecuación del Acceso

Tiempo desde la vía pública en vehículo

Tiempo a pie desde la vía pública

Media del Acceso del Conjunto

**Acondicionamiento**

Acondicionamiento y limpieza

Señalización

Media del Acondicionamiento del conjunto

**Interpretación**

Interpretación del conjunto

Valor medio de potencialidad como elemento patrimonial visitable

**12. Referencias bibliográficas**

MAYOL SERRA, Martí: Estudis dels camins de Calvià: camins de Calvià, una xarxa per la natura, Ajuntament de Calvià, 1995 (inédito).

**13. Priorización de las actuaciones**

Actuaciones para evitar los peligros de degradación del conjunto

Restaurar el firme..

Actuaciones para potenciar la visita pública

Resolver el uso público.

Priorización de las actividades