

**Descripció** Area marjada

**Denominació**

Valldurgent

**Límits**

Al nord amb el TM de Puigpunyent, a l'est amb el TM de Palma, al sud la serra de na Burguesa, a l'oest Burotell

**Localització**

461988 - 4383031

**Fotografia**



**Plànol localització**

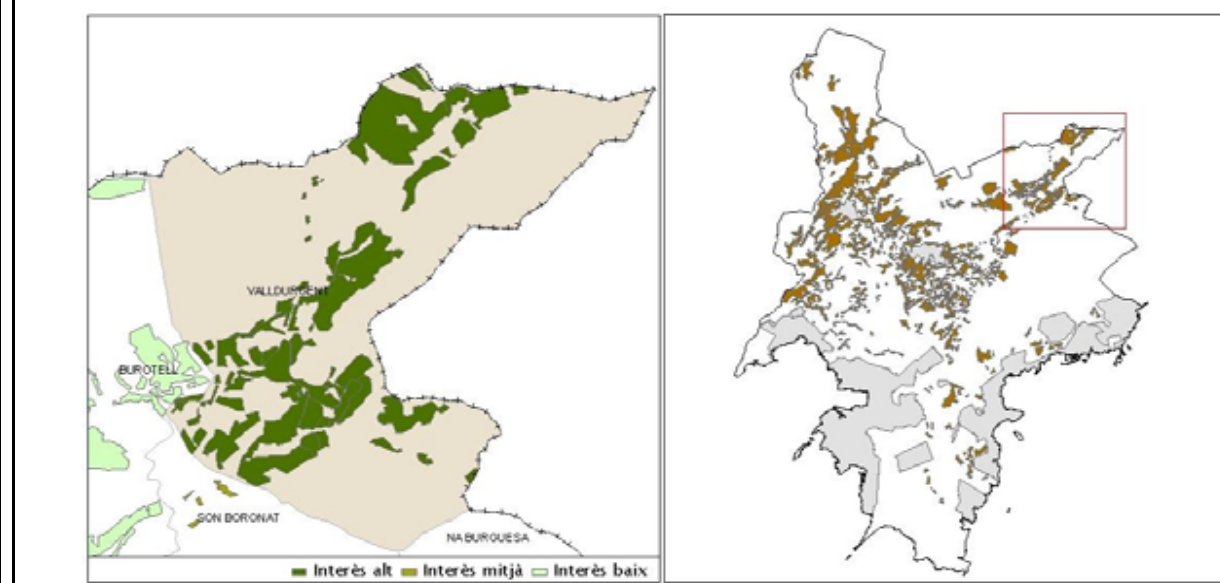

**Cota màxima**

417m

**Pendent màxim**

50%

**Cota mínima**

190m

**Pendent mínim**

5%

**Morfologia**

Valls, costers, comellars i talveg

**Litologia**

Margocalcàries, dolomies, margues i conglomerats

**Precipitació total anual**

620mm

**Precip mitjana mes més plujós**

95mm

**Temperatura mínima mitjana mes més fred**

7°C

**Temperatura màxima mitjanames més calent**

22°C

**Hidrologia**

Torrents (de sa Riera, coma de Son Morei i de les Arenes) i les fonts de la Puríssima i sa Minera

**Factors de risc**

Caiguda de blocs i lliscament del sòl

**Incendis**

Si

**Comunitats vegetals que es troben a les marjades**

Amarantho-Chenopodietum albi, Andropogonetum hirto-pubescentis, Anthyllido cytisoidis-Teudrietum majorici, Asphodelo fistulosi- Hordeetum, Citro-Oxalidetum, Clematido balearicae-Myrtetum communis,...

**Comunitats vegetals que es troben als marges**

Polypodietum cambrici, Umbilicetum gaditani

**Espècies o comunitats que cal ressenyar**

Arangí bord, borinot, coscoll, estepa joana, fleix, frigola de sant joan, frigola groga, garballó, herba de sant Joan peluda, lleganyova, lliri de blat, marfull, pa porcí, om, pèsol bord, rogeta de muntanya, tem bord, tem bord gros, tem bord roig, territjol

**Interés botànic**

Alt(28)

<b>Tipus propietat</b>	<b>Tipus residència</b>	<b>Tipus habitatge</b>
Privada	Permanent i temporal	Cases de possessió i segones residències
<b>Accés extern</b>		
Carreteres PM101-6 i PM 104-3		
<b>Accés Intern</b>		
Xarxa de camins de les possessions		
<b>Ús actual</b>		
Arbrat de secà, farratges, un poc d'horta i pastures		
<b>Usos permtidos</b>		
Usos de acuerdo con el artículo 2.7 de la Normativa del Catalogo de Bienes.		
<b>Conreus</b>		
<b>Conreu secà</b>		
Ametller, garrover, figuera, olivera, civada ,atzaroler, favó, veça i ordi		
<b>Conreu Regadlu</b>		
Caquier, clementiner, codony, magraner, nesprer, parra, prunera i bleada		
<b>Ús anterior</b>		
Arbrat de secà farratges, horta i pastures		
<b>Excursionisme</b>		
Rutes excursionistes		

## C. Dades constructives

<b>Superfície marjada</b>	<b>Estat conservació bo</b>	<b>Estat conservació dolent</b>	<b>Estat conservació destruït</b>
1,58km2	35,86%	53,23%	9,94%
<b>Disposicions</b>		<b>Litologia paredat</b>	
Paral.lela contínua, geomètrica no paral.lela i no geomètrica		Calcària, margues i dolomies	
<b>Tipus paredat</b>	<b>Tipus coronament</b>	<b>Altres elements</b>	
Poc adobat, adobat i molt adobat i encaixalat	Rasant, filada de dalt	Braons, ressalts i capginyes	
<b>Accés marjades</b>			
Sense pujadors i facilitat per la disposició, escalons volats i escales integrades			
<b>Sistemes aprofit aigua</b>			
pous cisternes, sínies i canaletes			
<b>Sistemes regulació esorrentia</b>			
Canalització i anul.lació de cursos d'aigua			
<b>Construccions associades</b>			
Forns de calç, forns de pa i aixoplucs			

**Interès botànic**

Alt

**Sectors d'Interès preferent**

Si

**Nom sectors d'Interès preferent**

Son Morei, Hort de Valldurgent

**Protecció**

Inclòs Catalog i Anàlisi dels Camps Marjats del Terme municipal Calvià. Consell Insular Mallorca, Dpta. Medi Ambient i Natura

**Observacions**

**Descripció**  
Marjada d'interès preferent

**Area**  
Valldurgent

**Topònim**  
Son Morei

**Sector** 7 **Localització** 462825 - 4384208

**Fotografia**

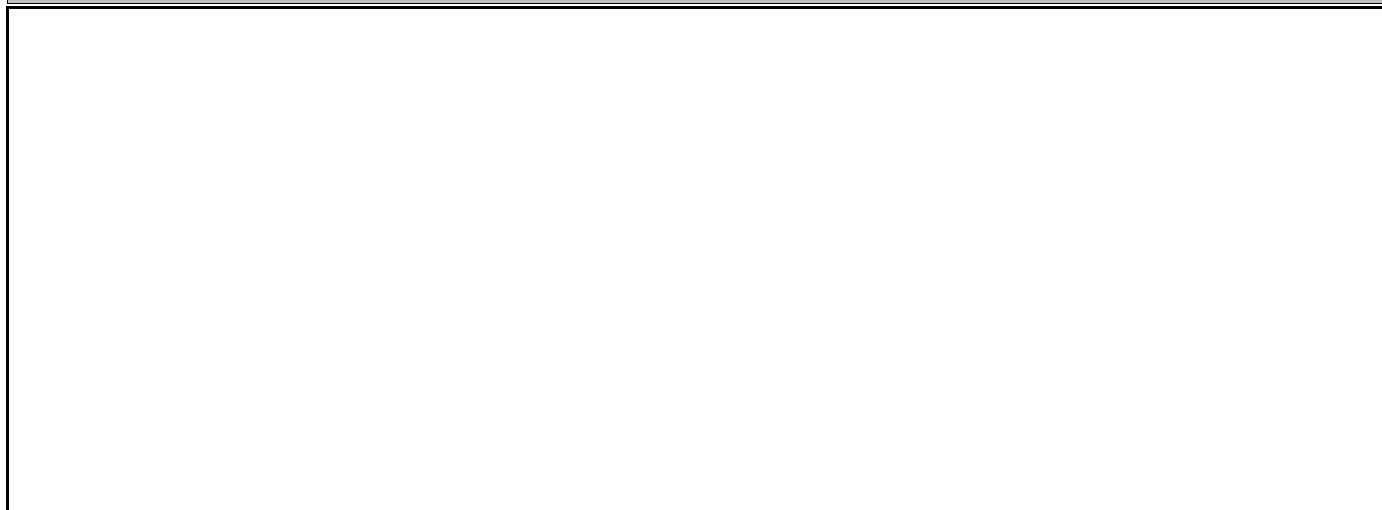

**Plànol localització**

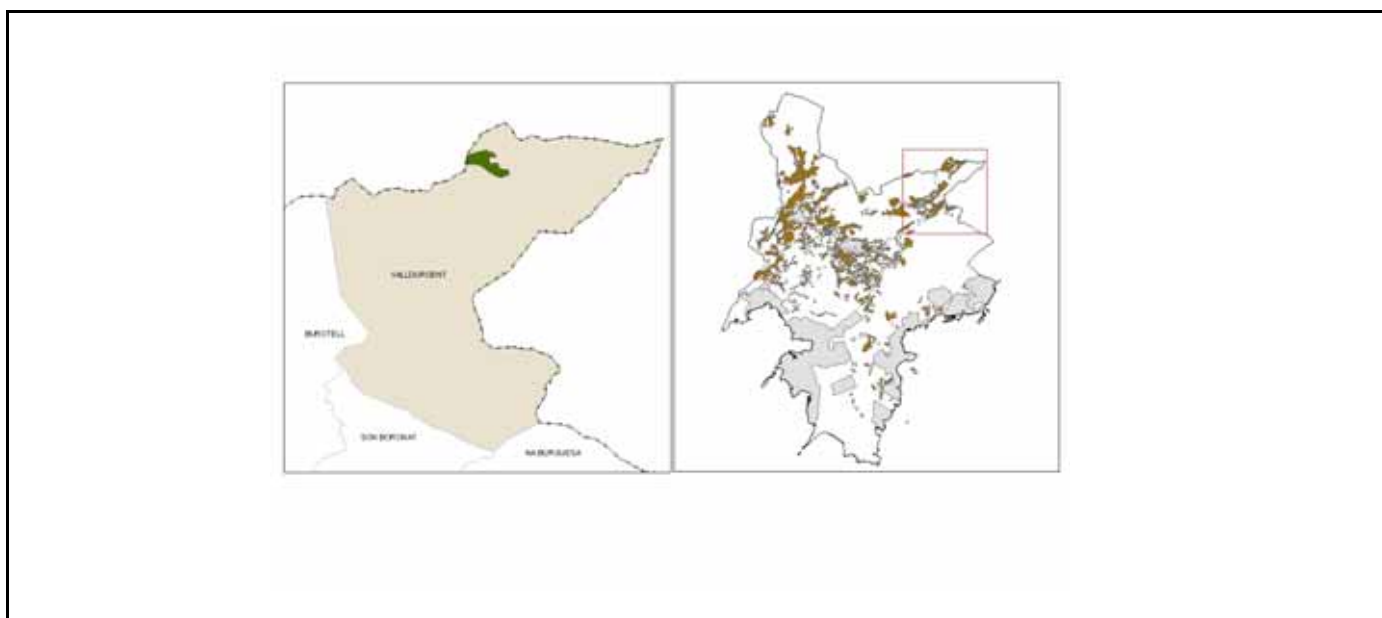

**Cota màxima** 275m  
**Cota mínima** 160m  
**Pendent màxim** 40%  
**Pendent mínim** 9%

**Morfologia** Coster

**Litologia** Dolomies i calcària

**Hidrologia**

**Factors de risc** Escorrentia i lliscament de terra

**Exposició** Solana

**MARJADES**

**% rost:** 10 **%arbres silvestres:** 20  
**% roca flotant:** 0 **%arbusts de conreu:** 0  
**%arbres de conreu:** 20 **%arbusts silvestres:** 50

**MARGES**

**%terra a les juntes:** 10  
**%superfície d'esbaldrecs:** 30  
**% arbusts silvestres:** 20

**Espècies ornamentals**  
Figuera d'arena

**Espècies ornamentals**

**Espècies rares**

**Espècies rares**

**Endemismes**

**Endemismes**

**Comunitats**  
Anthyllido cytisoidis-Teucrietum majorci, Hyparrhietum podotricho-hirtae, Hypochoerido-Bachypodietum retusii Reichardio picrioides-Stipetum

**Comunitats**  
Umbilicetum gaditani

**Incendis** No

**B. Dades d'ús**

**Accés extern** PMV-1041 **Ús actual** Conreus de secà abandonats

**Tancament i accés** Camí de Son Morei **Ús anterior** Oliverar i ametllar

**Distància a viari** **Excursionisme**

**Factors humans de risc** Abandonament

**PRÀCTIQUES AGRÍCOLES**

**Llaurar** No  
**Exsecallar** No  
**Elxermar** No  
**Creuar** No  
**Pasturar** No  
**Altres**  
**Absència** Si

**Conreu secà**  
Ametller, garrover i olivera

**Conreu Regadiu**

<b>Disposicions</b>	Paral·lela ziga-zaga	<b>Amplària de la marjada</b>	>5m
<b>Traçat dels marges</b>	Rectilini i curvilini	<b>Alçària del marge</b>	<2m
<b>Litologia del paredat</b>	Calcària i arenosa	<b>Tipus de paredat</b>	Poc adobat i adobat
<b>Tipus coronament</b>	Rasnt i filada de dalt	<b>Altres elements constructius</b>	
<b>Accés entre marjades</b>	Sense pujadors	<b>Construccions associades</b>	
<b>Sistemes aprofit aigua</b>	un aljub recull l'aigua d'escorrentia		
<b>Sistemes regulació escorrentia</b>			
<b>Singularitats</b>			
<b>Estat conservació</b>	Dolent, bombements i esbaldrecs		

## D. Observacions

## Descripció Interès

L'àrea de Valldurgent té una sèrie de zones d'interès constructiu:

- Son Morei: el coster de les cases de Son Morei té un conjunt de marges llargs que es disposen en ziga-zaga sense pujadors. L'accés es fa pels extrems. La pedra és calcària i arenosa amb poc adobament. A la part superior disposa d'un aljub que recollia l'aigua de capreg i servia per regar el petit hort i jardí situat més avall de les cases.

- L'hort de Valldurgent es troba situat vora les cases de la possessió homònima. Es tracta d'un conjunt de marjades de disposició paral·lela continua amb murs de traçat rectilini que anul·len l'escorrentia del tàlveg; algun d'aquestes marges assoleixen els 5 m d'alçada. La tipologia de d'aquestes marjades és entre adobat i molt adobat, amb filada de dalt i amb capginyes i contraforts. L'accés es realitza mitjança rampes tan laterals com frontals.

Vora les cases de la possessió hi ha uns marges enqueixalats construïts a 1881, que aguanten el gran safareig. També és interessant el sistema de reg que alimenta l'horta.

**Descripció**  
Marjada d'interès preferent

**Area**  
Valldurgent

**Topònim**  
Hort de Valldurgent

**Sector** 11 **Localització** 462048 - 4382367

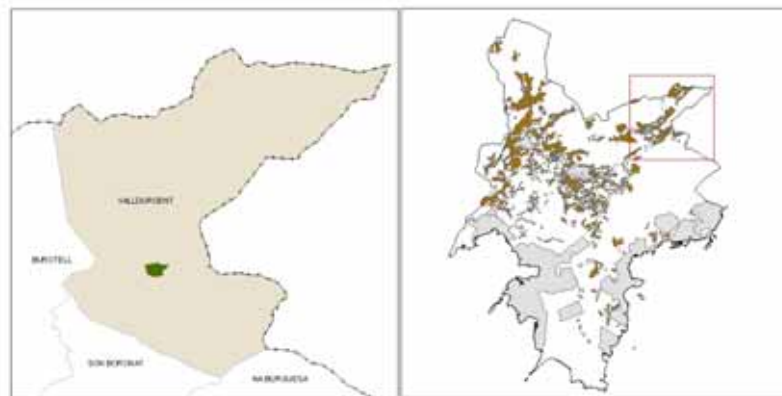
**Fotografia****Plànol localització**

**Cota màxima** 265m  
**Cota mínima** 250m  
**Pendent màxim** 20%  
**Pendent mínim** 15%

**Morfologia** Talveg  
**Litologia** Calcària  
**Hidrologia** Anul.lada  
**Factors de risc** Escorrentia  
**Exposició** Solana

**MARJADES**

**% rost:** 5 **%arbres silvestres:** 0  
**% roca flotant:** 0 **%arbusts de conreu:** 0  
**%arbres de conreu:** 30 **%arbusts silvestres:** 0

**MARGES**

**%terra a les juntes:** 0  
**%superfície d'esbaldrecs:** 0  
**% arbusts silvestres:** 5

**Espècies ornamentals**

**Espècies ornamentals**

**Espècies rares**

**Espècies rares**

**Endemismes**

**Endemismes**

**Comunitats**  
Hyoscyamo albi-Silybetum amriani, Rubo-Crataegetum brevispinae, Trifolieto-Cynodontetum i Urtico-Smyrnetium olusatri

**Comunitats**  
Parietarium judaicae, polypodietum cambrici i Rubo-Crataegetum brevispinae

**Incendis** Si

**B. Dades d'ús**

**Accés extern** Camí de les cases **Ús actual** Olivar  
**Tancament i accés** Delimitat per paret i accés per camí **Ús anterior** Hort  
**Distància a viari** 125m **Excursionisme**  
**Factors humans de risc**

**PRÀCTIQUES AGRÍCOLES**

**Llaurar** Si  
**Exsecallar** No  
**Elxermar** No  
**Creuar** No  
**Pasturar** No  
**Altres**  
**Absència**

**Conreu secà**  
Magraner i olivera

**Conreu Regadiu**

<b>Disposicions</b>	Paral·lela continua	<b>Amplària de la marjada</b>	>5m
<b>Traçat dels marges</b>	Rectilini i rectilini amb l'extrem curvilini	<b>Alçària del marge</b>	>2m
<b>Litologia del paredat</b>	Calcària i conglomerats	<b>Tipus de paredat</b>	Adobat i poc adobat
<b>Tipus coronament</b>	Filada de dalt i doble filada de dalt	<b>Altres elements constructius</b>	Capginya i contrafort
<b>Accés entre marjades</b>	Rampa lateral i frontal	<b>Construccions associades</b>	
<b>Sistemes aprofit aigua</b>	Font		
<b>Sistemes regulació esorrentia</b>	Canaleta per regar l'hort		
<b>Singularitats</b>	Reparacions entre diferents paredats i un marge de 5m d'alçària		
<b>Estat conservació</b>	Bo amb esbaldrecs i bombaments puntuals		

## D. Observacions

## Descripció Interès

L'àrea de Valldurgent té una sèrie de zones d'interès constructiu:

- Son Morei: el coster de les cases de Son Morei té un conjunt de marges llargs que es disposen en ziga-zaga sense pujadors. L'accés es fa pels extrems. La pedra és calcària i arenosa amb poc adobament. A la part superior disposa d'un aljub que recollia l'aigua de capreg i servia per regar el petit hort i jardí situat més avall de les cases.

- L'hort de Valldurgent es troba situat vora les cases de la possessió homònima. Es tracta d'un conjunt de marjades de disposició paral·lela continua amb murs de traçat rectilini que anul·len l'esorrentia del tàlveg; algun d'aquests marges assoleixen els 5 m d'alçada. La tipologia de d'aquestes marjades és entre adobat i molt adobat, amb filada de dalt i amb capginyes i contraforts. L'accés es realitza mitjança rampes tan laterals com frontals.

Vora les cases de la possessió hi ha uns marges enqueixalats construïts a 1881, que aguanten el gran safareig. També és interessant el sistema de reg que alimenta l'horta.