

1. Nombre e identificación del conjunto

Id Conjunto 354	Nombre del conjunto Forn de Calç S'Argolla	Categoría/Subcategoría Etnológico/Horno de cal
Nº Catálogo PGOU 354	Nº Carta Arqueológica	Uso actual Abandonado
Unidades asociadas al conjunto 354-1: Horno de cal.		Elementos asociados a la unidad
Fecha de la catalogación 07/2008	Fecha última revisión	Equipo responsable D. Alberó; M. Calvo, M. Calderón

2. Documentación fotográfica

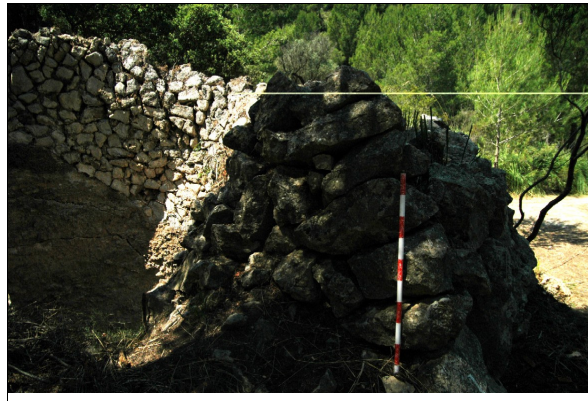

Descripción: Jambas de la puerta del horno.



Descripción: Imagen general del horno y la puerta.



Descripción: Muro de la olla aprovechando roca natural.



Descripción: Cintell del horno

3. Documentación cartográfica

Plano de localización



Delimitación del conjunto

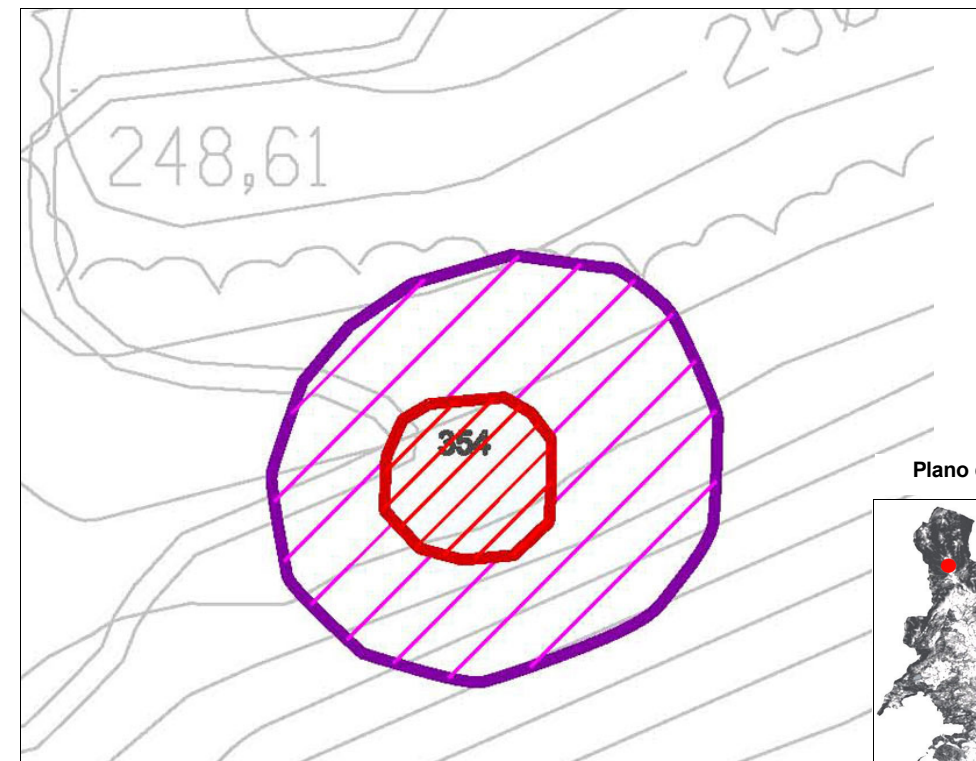

Plano de situación

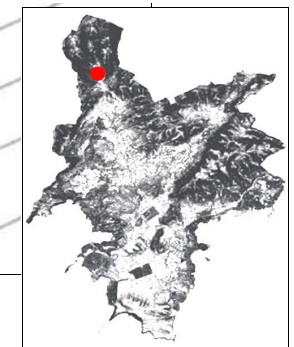

- Area de respeto y control del conjunto
- Area de delimitación del conjunto

4. Entorno Biogeográfico y usos permitidos**Coordenadas UTM**

X: 454293.12; Y: 4383294.18

Ubicación

En una ladera junto a un camino que asciende hacia Ses Rotes desde S'Argolla en Galatzó, en una transición costa-interior.

Calificación del suelo

SR-2

Vegetación

Pino, encina, brezo, acebuche y romero

Recursos hídricos

Torrent de Llaneres a 300 m.

Usos permitidos

Usos de acuerdo con el artículo 2.5 de la Normativa del Catálogo de Bienes.

5. Marco cronológico

Moderno? (1500-1800), Contemporáneo (1800-1950).

6. Análisis funcional-tipológico

Horno dedicado a la producción de cal a partir de la materia prima del entorno.

7. Visibilidad desde el conjunto

Horno dedicado a la producción de cal a partir de la materia prima del entorno.

8. Descripción del conjunto**Descripción del conjunto**

Horno dedicado a la producción de cal a partir de la materia prima del entorno.

Descripción de la unidad**Nombre de la unidad**

No aplica

8. Descripción del conjunto

Nombre de la unidad	No aplica
Nombre de la unidad	No aplica
Nombre de la unidad	No aplica

9. Grado de conservación

Id unidad	Altura máxima	Grado de conservación	Grado de Conservación de la Unidad
354-1	5 sobre 5 (> 2 metros). 5 m.	4 sobre 5 (50-90% evidencias de configuración y materiales)	4,5
Grado de conservación del conjunto			
Grado de identificación de las estructuras		Grado de Conservación del Conjunto	
1 sobre 5 (1 estructura identificada)		2,75	

10. Riesgos que afectan al grado de conservación del municipio

Definición de los riesgos que afectan al grado de conservación del Conjunto

Hídricos: crecidas del torrente.
 Naturales: Erosión y pendiente.
 Vegetales: Disminución de visibilidad y desmantelamiento de estructuras.

11. Potencialidad como elemento patrimonial visitable

Monumentalidad del conjunto	Grado de identificación de las estructuras
Altura Máxima de las Estructuras	
5 sobre 5 (>2 metros). 5 m.	1 sobre 5 (1 estructura identificada)
Superficie del conjunto	Media de la Monumentalidad del Conjunto
3 sobre 5 (400-600 m2)	3

11. Potencialidad como elemento patrimonial visible

Significancia histórica

Nivel de información de aportación histórica

0

Nivel de valoración social

0

Significancia estética-formal

Singularidad según grupo tipológico-formal

1

Singularidad dentro del grupo tipológico-Formal

1

Singularidad en función del material

1

Singularidad según técnica constructiva

1

Otras particularidades

0

Media de la significación del conjunto

2

Potencial educativo/informativo

Potencial didáctico formativo

Interactividad

2 (Se presta a actividades interactivas)

Explicación conceptual

0

Potencial turístico divulgativo

0

Media del potencial informativo-educativo

1

Acceso

Tipo de Acceso

5 sobre 5 (Camino)

Medio de Acceso

4 (Vehículo de tracción)

Adecuación del Acceso

4 (Vehículo de tracción)

Tiempo desde la vía pública en vehículo

5 sobre 5 (< 5 min)

Tiempo a pie desde la vía pública

3 sobre 5 (30 min- 1 h)

Media del Acceso del Conjunto

3,6

Acondicionamiento

Acondicionamiento y limpieza

0

Señalización

0

Media del Acondicionamiento del conjunto

0

Interpretación

Interpretación del conjunto

0

Valor medio de potencialidad como elemento patrimonial visible

 $3+2+1+3.6+0+0/6 = 1.6$

Ponderado: 40.92%

12. Referencias bibliográficas

13. Priorización de las actuaciones

Actuaciones para evitar los peligros de degradación del conjunto

Limpieza.
Consolidación.

Actuaciones para potenciar la visita pública

Limpieza.
Consolidación.

Priorización de las actividades